



発行日：平成27年4月17日
 発行：西中田こみこみスクール
 (学校支援地域本部)
 事務局：西中田小学校北校舎1階
 生活科準備室内
 電話・FAX：306-7433

“こみこみスクール”講座参加募集！

今年の春は雨の日が多く、校庭の桜も冷たい雨にふるえているようですが、学校では、新しい友だちと元気いっぱい遊ぶ子供たちの声が聞こえてきます。

さて、“こみこみスクール”では、4月1日から「こみこみ児童クラブ」の活動が始まっています。5月からはいよいよ講座を開講しますが、お申し込みの際は、先に配布した“こみこみ通信・入学進級特別号”と下の《お願い》をおうちの方と一緒に読んで、留意事項を確認のうえお申し込みください。

申込書は必要事項を漏れなく記入・押印し、4月25日(土)までに職員室前にある「こみこみポスト」に直接入れてください。(ポストの場所が分からない場合は担任の先生に聞いてください。)申し込みについてのお問い合わせは、こみこみスクール事務局へお願いします。(Tel・Fax 306-7433)



《お願い》 おうちのかたといっしょに、かならずよんでね！

- ※ 昨年からの自動継続はできません。必ず、申込書を提出してください。
- ※ 同じ曜日・時間帯の複数の講座へのお申し込みはご遠慮ください。
- ※ 申し込み多数の場合は抽選となります。抽選の結果は個別にお知らせいたします。
- ※ 年間継続の講座は、途中お辞めになる場合は「退会届」を提出していただきます。事務局にご連絡いただければお子さんにお渡ししますので、必ずご連絡ください。
- ※ 申込書を受け取りましたら、受付通知を入れた「連絡・集金袋」をお渡ししますのでお待ちください。「連絡・集金袋」の中には、受付通知のほかに、講座ごとの注意事項や持ち物についてのプリントが入っていることがあります。必ずご家庭で中を確認してください。

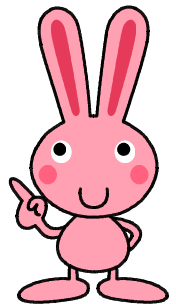

★★★ 5月の講座(1回ごとに申し込みが必要です) ★★★

A) フラワーアレンジ 24名限定

日時：5月9日(土) 午後1:30~3:00
 教室：第2理科室(3階)
 先生：
 集金：700円
 持ち物：花ばさみ(普通のはさみでも可)
 新聞紙、持ち帰り用の底幅のある紙袋

対象：全学年

* 毎回、生花やドライフラワーなどいろいろな花材を使い、先生方の工夫で「この材料費でだいじょうぶ？」と驚くようなステキな作品ができあがります。5月は、「母の日」のプレゼントにぴったりの生花のアレンジメントです。



B) グラウンドゴルフ教室 全3回
 (体振グラウンドゴルフ部と共催)

日にち：1回目 5月9日(土)
 2回目 6月13日(土)
 3回目 7月11日(土)

時間：午前10:00~11:30

場所：西中田小学校 校庭
 先生：体振グラウンドゴルフ部のみなさん
 持ち物：帽子、タオル、飲み物、
 対象：3年生~6年生

* ゴルフ用具は、すべて体振で準備します。運動できる服装で来てください。親子での参加も大歓迎です。申込書に、参加者名と、お子さんとの続柄をお書きください。

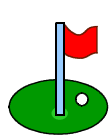

☆☆☆ 1年間続けて受講する講座 ☆☆☆

《注意》学校行事や講座の先生の都合により、日にちや時間に変更になることがあります。
毎月発行する「こみこみ通信」のカレンダーで確認してください。こみこみスクールのホームページでも、毎月の予定が確認できます。 <http://nisinakada-komikomi.c.ooco.jp>

しよ どうきょうしつ
①書道教室(水曜日コース) **24名限定**
日時：毎月2回 15:00～17:00
5月は13日, 27日

教室：第2理科室(3階)
集金：半紙代 1回50円(前期・後期の2回に分けて集金します。)
先生：
持ち物：学校で使う書道セット, 新聞紙(1日分くらい。作品を挟みます。)
対象：3年生～6年生(3年生は学校で書道セットを購入するまで道具をお貸しします。)

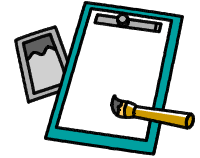

しよ どうきょうしつ
②書道教室(土曜日コース) **24名限定**
日時：毎月2回 10:00～11:30
5月は9日, 16日

きょうしつ
③おりがみ教室(下学年コース) **15名限定**
日時：月2回水曜日 15:00～17:00
※1年生は5月のみ16:00まで
5月は13日, 27日 年間16回予定

対象：1年生～3年生
教室：プレイルーム(1階)
先生：
集金：年間500円(おりがみ 他)(七夕など、作品によって追加集金あり)

きょうしつ
④おりがみ教室(上学年コース) **10名限定**
日時：月2回水曜日 15:00～17:00
5月は20日 年間16回予定

対象：4年生～6年生
*上学年対象で、難しい作品にチャレンジします。

⑤うたはともだち
日時：毎週水曜日 15:00～17:00※1年生は5月のみ16:00まで
5月は13日, 20日, 27日

教室：第2音楽室(4階) 対象：全学年
先生：
持ち物：鍵盤ハーモニカ
集金：年間500円(ファイル・用紙代)(継続の場合は200円)



*鍵盤ハーモニカの練習を中心に歌ったり、おどったり、楽しく活動しています。毎年、「柳生市民センターオータムコンサート」、こみこみ主催の「春よ！来い来いコンサート」に出演しています。

ひやくにんいつしゅ きょうしつ
⑥百人一首かるた教室
日時：毎月第2、第4土曜日 9:30～12:00
5月は9日, 16日

教室：けやきルーム(3階) 他
先生：
集金：なし
対象：2～6学年
*百人一首の競技かるたです。下学年でも分かるように丁寧に教えてくれます。学年をこえて楽しく活動しています。



しゅ わ きょうしつ
⑦手話教室
日時：毎月第4土曜日(行事等で変更もあり)
10:00～12:00
5月は30日

教室：コミュニティルーム(1階) 他
先生：
柳生手話サークルのみなさん
集金：年間150円(ファイル 他)
対象：全学年
*手話サークルの先生やメンバーと一緒に、楽しみながら手話を覚えてみませんか？



⑧お箏(こと)教室 **10名限定**
日時：月2回水曜日 15:00～16:30
5月は20日

教室：けやきルーム(3階)
先生：
集金：300円(ファイル・楽譜代) + 爪代(各自購入・軒旋有り)
対象：4～6学年
*毎年4学年の総合や6学年の邦楽体験でご協力いただく吉崎先生のお箏(こと)教室です。



⑨図工教室 **24名限定** (学年のバランスを考慮し、調整させていただきます。)
日時：月2回水曜日 15:00～17:00
5月は20日

教室：第2理科室(3階)
先生：
集金：毎月300円くらい(材料費)
対象：3～6学年
*西中田小の先生だった、佐藤美子先生がたのしい図工を教えてください。絵や工作など楽しい講座です！



どよう
⑩土曜スタディ

50名限定

日時：月2～3回土曜日 10:00～11:30
5月は16日, 30日

教室：かやの木ルーム(4階)

先生：大学生や地域のボランティア

集金：教材費 2～3年;年間1,000円予定
4～6年;年間1,200円予定

対象：2年生～6年生

*主に算数の学習をする講座です。分からないところは大学生の先生が教えてくれますよ！
いっしょに勉強してみませんか？



百人一首かるた教室



うたはともだち



図工教室



おりがみ教室(下学年)

○もくもくキッズ

20名くらい

日時：毎週木曜日 授業終了～16:10
5月は28日

教室：生活科室(1階)

集金：なし

対象：下学年(1～2年生優先)



*みんなでゲームやドッチビーをしたり、こま、けん玉、ぬりえなど自由に遊ぶ場です。(校庭では遊べません。)
申込人数が多数の場合、2チームに分かれ、隔週交代制での活動となります。

◎こみこみルーム

New

20名くらい

日時：月・金曜日 授業終了～16:50

5月は15日, 18日(クラブ活動終了後), 29日

※22日は運動会準備でお休み

教室：プレイルーム(1階)

集金：なし

対象：上学年(4～6年生)

*友だちと一緒に宿題をしたり、のんびり本を読んだり、こみこみにあるボードゲームをしたり、登録した人なら来たい時にいつでも来ることができます。天気が良い日は校庭で遊ぶのもO.K.ただし、室内でのボール遊びはできません。

キリトリセン

こみこみスクール講座申込書(27年度4・5月号) 4月25日(土)締切

*留意事項を了承した上で「こみこみスクール」の講座に申し込みをします。

申込日

年 組 (4 /)

児童名(必ずふりがなをふってください)

男・女

保護者名

印

電話番号または携帯番号

連絡欄(質問、参加する保護者等)

※ご希望の講座に○印をつけてください。

講座名	○印	講座名	○印
①書道教室(水曜日)		②書道教室(土曜日)	
③おりがみ教室(下学年)		④おりがみ教室(上学年)	
⑤百人一首かるた教室		⑥手話教室	
⑦お箏(こと)教室		⑧図工教室	
⑨うたはともだち		⑩土曜スタディ	
○もくもくキッズ		◎こみこみルーム	
Ⓐフラワーアレンジ		Ⓑグラウンドゴルフ教室	

各家庭

→

こみこみポスト

→

こみこみ事務局

5月

「こみこみスクール」カレンダー

※お申し込みの講座の日時をお確かめください。
 ※欠席の際は必ず事務局にご連絡ください。(Tel・Fax 022-306-7433)

日	月	火	水	木	金	土
4/26	27 ☺ 振替休業日	28 ☺	29 昭和の日	30 ☺	5/1 ☺	2 ☺ 
3 憲法記念日	4 みどりの日 	5 こどもの日 	6 振替休日 家庭訪問で4時間のため 講座時間が変わります!	7 ☺	8 ☺	9 ☺ (9:30~12:00) ☆百人一首 (10:00~11:30) ☆書道 ★グラウンドゴルフ (13:30~15:00) ★フラワー アレンジ
10 母の日 	11 ☺	12 ☺	13 (14:00~16:00) ☺ ☆うたはともだち ☆書道 ☆おりがみ【1~3年】	14 ☺	15 ☺ ☆こみこみ ルーム	16 ☺ (9:30~12:00) ☆百人一首 (10:00~11:30) ☆書道 ☆土曜スタディ 
17	18 ☺ ☆こみこみ ルーム (クラブ活動後)	19 ☺	20 (15:00~16:50) ☺ ☆うたはともだち ※1年生は16:00まで ☆おりがみ【4~6年】 ☆図工教室 ☆お箏教室(~16:30)	21 ☺	22 ☺ 運動会準備のため「こみこみ ルーム」は中止	23  学区民運動会 
24	25 ☺ 振替休業日	26 ☺	27 (15:00~16:50) ☺ ☆うたはともだち ☆おりがみ【1~3年】 ※1年生は16:00まで ☆書道	28 ☺ ☆もくもく キッズ	29 ☺ ☆こみこみ ルーム	30 ☺ (10:00~11:30) ☆土曜スタディ ☆手話(~12:00) 

☺印は、「こみこみ児童クラブ」のある日です。

☆継続講座 ★それ以外の講座

※土曜日の講座に参加するときは、必ず『うわぐつ』を持ってきてください。緊急時の避難の際に必要です。

