



発行日：平成29年4月20日  
 発行：西中田こみこみスクール  
 (学校支援地域本部)  
 事務局：西中田小学校北校舎1階  
 生活科準備室内  
 電話・FAX：306-7433

## 28年度“こみこみスクール”講座参加者募集！

暖かな日差しに、花壇のチューリップのつぼみがようやくふくらんできました。小学校では、入学式・始業式から1週間が過ぎ、新しいクラスや先生にすっかり慣れた子どもたちが、元気に校庭で遊んでいます。

さて、“こみこみスクール”では、4月3日から「こみこみ児童クラブ」の活動が始まっています。いよいよ5月から、講座を開講しますので参加者を募集します。お申し込みの際は、先に配布した“こみこみ通信・入学進級特別号”と下にした《お願い》をおうちの方と一緒に読んで、留意事項を確認のうえお申し込みください。

申込書は必要事項を漏れなく記入・押印し、4月27日(木)までに職員室前にある「こみこみポスト」に直接入れてください。(ポストの場所が分からないときは担任の先生に聞いてください。)申し込みについてのお問い合わせは、こみこみスクール事務局へお願いします。(Tel・Fax 306-7433)



### 《お願い》 おうちのかたといっしょに、かならずよんでね！

- ※ 昨年参加していた講座も申し込みが必要です。必ず、申込書を提出してください。
- ※ 同じ曜日・時間帯の講座へのお申し込みは、できるだけご遠慮ください。
- ※ 申し込み多数の場合は抽選となります。抽選の結果は個別にお知らせいたします。
- ※ 年間継続の講座は、途中お辞めになる場合は「退会届」を提出していただきます。事務局にご連絡いただければお子さんにお渡ししますので、必ずご連絡ください。
- ※ 申込書を受け取りましたら、数日後に受付通知を入れた「連絡・集金袋」をお渡しますので、しばらくお待ちください。「連絡・集金袋」の中には、受付通知のほかに、講座ごとの注意事項や持ち物についてのプリントが入っていることがあります。必ずご家庭で中を確認してください。

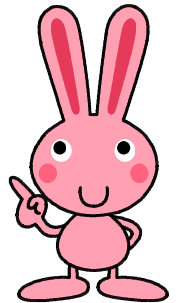

### ★★★ 5月の講座(1回ごとに申し込みが必要です) ★★★

**A) フラワーアレンジ** 24名限定

日時：5月13日(土) 午前10:00~11:30  
 教室：第2理科室(3階)  
 集金：700円  
 持ち物：花ばさみ(普通のはさみでも可)  
 新聞紙、持ち帰り用の底幅のある紙袋  
 対象：全学年

\*5月は「母の日」のプレゼントにぴったりの生花のアレンジメントです。



昨年度の作品

**B) グラウンドゴルフ教室 全3回**  
 (体振グラウンドゴルフ部と共催)

日にち：1回目 5月13日(土)  
 2回目 6月10日(土)  
 3回目 7月8日(土)

時間：午前10:00~11:30  
 場所：西中田小学校 校庭  
 先生：体振グラウンドゴルフ部のみなさん  
 持ち物：帽子、タオル、飲み物、  
 対象：3年生~6年生

\* ゴルフ用具は、すべて体振で準備します。運動できる服装で来てください。親子での参加も大歓迎です。申込書に、参加者名と、お子さんとの続柄をお書きください。



# ☆☆☆ 1年間続けて受講する講座 ☆☆☆

《注意》学校行事や講座の先生の都合により、日にちや時間に変更になることがあります。  
 毎月発行する「こみこみ通信」のカレンダーで確認してください。こみこみスクールのホームページでも、毎月の予定が確認できます。<http://nisinakada-komikomi.c.ooco.jp>  
 ※印が付いている講座・こみこみルームは11月～2月の期間は、16:20終了となります。

①書道教室(水曜日コース) **24名限定**  
 日時：毎月2回 15:00～16:50※  
 5月は17日, 24日

②書道教室(土曜日コース) **24名限定**  
 日時：毎月2回 10:00～11:30  
 5月は20日

教室：第2理科室(3階)  
 集金：半紙代 1回50円(前期・後期の2回に分けて集金します。)  
 持ち物：学校で使う書道セット, 新聞紙(1日分くらい。作品を挟みます。)  
 対象：3年生～6年生(高学年を優先とさせていただきます。)



③おりがみ教室(初級コース) **10名限定**  
 日時：月2回水曜日 15:00～16:50※  
 5月は17日, 31日  
 対象：はじめておりがみ教室に入るひと  
 \*おりがみの基本から習います。  
 教室：プレイルーム(1階)  
 集金：年間500円(おりがみ 他)(七夕など、作品によって追加集金あり)

④おりがみ教室(中級コース) **10名限定**  
 日時：月2回水曜日 15:00～16:50※  
 5月10日, 24日  
 対象：3年生～6年生 またはおりがみ教室経験者  
 \*少し難しい作品にチャレンジします。

⑤うたはともだち  
 日時：毎週水曜日 15:00～16:50※  
 5月10日から  
 教室：第2音楽室(4階) 対象：全学年  
 持ち物：鍵盤ハーモニカ  
 集金：年間500円(ファイル・用紙代)(継続の場合は200円)

\*鍵盤ハーモニカの練習を中心に歌ったり、おどったり、楽しく活動しています。毎年、「柳生市民センターオータムコンサート」、こみこみ主催の「春よ！来い来いコンサート」に出演しています。

⑥百人一首かるた教室  
 日時：毎月第2、第4土曜日 9:30～12:00  
 5月は13日  
 教室：けやきルーム(3階)他  
 集金：なし  
 対象：2～6学年  
 \*百人一首の競技かるたです。下学年でも分かるように丁寧に教えてくれます。1月には、中田市民センターで行うカルタ大会に参加。柳生小の子ども塾との交流会もあります。



⑦手話教室  
 日時：毎月第4土曜日(行事等で変更も有り) 10:00～12:00  
 5月は20日  
 教室：コミュニティルーム(1階) 第2理科室(3階) 他  
 先生：柳生手話サークル のみなさん  
 集金：年間150円(ファイル 他)  
 対象：全学年  
 \*手話サークルの先生やメンバーと一緒に、楽しく手話を覚えます。

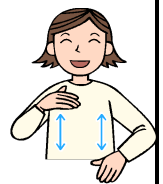

⑧お箏(こと)教室 **10名限定**  
 日時：月2回水曜日 15:00～16:30※  
 5月は17日, 31日  
 教室：けやきルーム(3階)  
 集金：300円(ファイル・楽譜代) + 爪代(各自購入・斡旋有り)  
 対象：4～6学年  
 \*毎年4学年の総合や6学年の邦楽体験で教えていただく吉崎先生のお箏(こと)教室です。



⑨土曜スタディ **30名限定**  
 日時：月2回土曜日 10:00～11:30 5月は20日  
 教室：かやの木ルーム(4階)  
 先生：大学生や地域のボランティア  
 集金：教材費 2～3年:年間1,000円予定 4～6年:年間1,200円予定  
 対象：2年生～6年生  
 \*主に算数の学習をする講座です。分からないところは先生たちがていねいに教えてくれます。





こみこみルーム



うたはともだち(コンサートで発表)



グラウンドゴルフ



百人一首かるた教室



土曜スタディ



手話教室



### ○もくもくキッズ

20名くらい

日時：毎週木曜日 授業終了～16:10  
5月は18日, 25日

教室：生活科室(1階)

集金：なし

対象：下学年(1～2年生優先)

\*みんなでゲームやドッチビーをしたり、こま、けん玉、ぬりえなど自由に遊ぶ場です。(校庭では遊べません。)

申込人数が多数の場合、2チームに分けて、隔週交代制での活動となります。

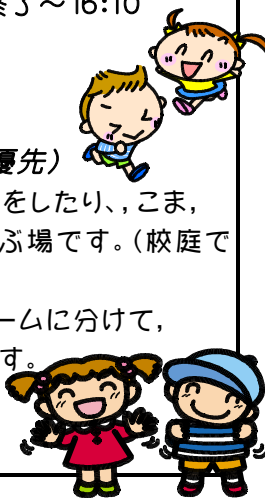

### ◎こみこみルーム

20名くらい

日時：月・金曜日 授業終了～16:50※

5月は12日, 15日(クラブ活動終了後), 19日  
22日(クラブ活動終了後)

教室：プレイルーム(1階), 校庭, 体育館

集金：なし

対象：上学年(4～6年生)

\*友だちと一緒に宿題をしたり、のんびり本を読んだり、ボードゲームをしたり、登録した人なら来たい時にいつでも来ることができます。天気が良い日は校庭で、体育館が借りられた日は体育館で遊べます。(今年度は生活科室でのボール遊びはできません。)



キリトリセン

## こみこみスクール講座申込書(29年度4・5月号) 4月27日(木) 締切

\* 留意事項を了承した上で「こみこみスクール」の講座に申し込みをします。

申込日

※ご希望の講座に○印をつけてください。

年 組 ( 4 / )

児童名(必ずふりがなをふってください)

男・女

保護者名

印

電話番号または携帯番号

連絡欄(質問、要望等)

講座名	○印	講座名	○印
①書道教室(水曜日)		②書道教室(土曜日)	
③おりがみ教室(初級)		④おりがみ教室(中級)	
⑤うたはともだち		⑥百人一首かるた教室	
⑦手話教室		⑧お箏(こと)教室	
⑨土曜スタディ			
○もくもくキッズ		◎こみこみルーム	
Ⓐフラワーアレンジ		Ⓑグラウンドゴルフ教室	

各家庭



こみこみポスト



こみこみ事務局

# 5月

## 「こみこみスクール」カレンダー

※お申し込みの講座の日時をお確かめください。  
 ※欠席の際は必ず事務局にご連絡ください。(Tel・Fax 022-306-7433)

日	月	火	水	木	金	土
4/30	5/1 ☺ 家庭訪問 4校時限	2 ☺ 家庭訪問 4校時限	3 ☺ 憲法記念日	4 ☺ みどりの日 	5 ☺ 	6 ☺ 
7	8 ☺	9 ☺	10 (15:00~16:50)☺ ☆うたはともだち ☆おりがみ【中級】	11 ☺	12 ☺ ☆こみこみ ルーム	13 ☺(9:30~12:00) ☆百人一首 (10:00~11:30) ★フラワーアレンジ ★グラウンドゴルフ 
14 母の日 	15 ☺ ☆こみこみ ルーム (クラブ活動後)	16 ☺	17 (15:00~16:50) ☺ ☆うたはともだち ☆おりがみ【初級】 ☆書道教室 ☆お箏教室(~16:30)	18 ☺ ☆もくもく キッズ	19 ☺ ☆こみこみ ルーム	20 ☺(10:00~11:30) ☆書道 ☆土曜ステイ ☆手話(~12:00) 
21	22 ☺ ☆こみこみ ルーム (クラブ活動後)	23 ☺	24 (15:00~16:50)☺ ☆うたはともだち ☆おりがみ【中級】 ☆書道 <div style="border: 1px solid blue; padding: 2px; display: inline-block;">全学年短縮 4 時間のため 講座時間が変わります！</div>	25 ☺ ☆もくもく キッズ	26 ☺ 5校時限 運動会準備	27  学区民運動会 
28	29 ☺ 振替休業日	30 ☺	31 (13:30~15:30)☺ ☆うたはともだち ☆おりがみ【初級】 ☆お箏教室	6/1 ☺ ☆もくもく キッズ	2 ☺ ☆こみこみ ルーム	3 (10:00~11:30) ☺ ☆書道 ☆土曜ステイ 

☺印は、「こみこみ児童クラブ」のある日です。

☆継続講座 ★それ以外の講座

※土曜日の講座に参加するときは、必ず『うわぐつ』を持ってきてください。緊急時の避難の際に必要です。

