

6月号 こみこみ通信

発行日：平成30年6月4日
 発行：西中田こみこみスクール
 （学校支援地域本部）
 事務局：西中田小学校
 北校舎1階生活科準備室内
 電話・FAX：022-306-7433

講座参加者募集のお知らせ

今回募集する講座は下記のとおりです。参加希望の方は、申込書を6月11日（月）までに職員室前廊下の「こみこみポスト」に直接入れてください。申し込みについてのお問い合わせは、こみこみスクール事務局へお願いします。

6月の講座の日程は、裏面の「こみこみカレンダー」をご覧ください。

① 和太鼓教室わだこきょうしつ～西中田太鼓クラブ公開講座～

毎年『西中田太鼓クラブ』との共催で、年3回の講座を行い、2月に行う「春よ！ 来い来いコンサート」には参加児童と一緒に出演しています。（写真は昨年度の講座から）今年度から日曜日に実施します！

日時：6月24日（日）午後1:30～3:30

持ち物：飲み物、タオル、着替え（必要な方）、バチ（持っている方）

対象：全学年 ※親子での参加もOKです。（申込書の連絡欄へ参加されるご家族のお名前と続柄をお書きください）



『西中田太鼓クラブ』

「西中田太鼓クラブ」は、2000年に西中田小学校の太鼓クラブのメンバーと「みちのくYOSAKOI祭り」に参加するために結成しました。現在は小学生から大人まで約20人で、月に2回、主に日曜日の午後、小学校の生活科室で太鼓を楽しんでいます。近年は4学年の伝統文化体験や、学習発表会でもゲストティーチャーとしてご協力いただいています。仲間に入りませんか？

学区民運動会や地域の
おまつりなどでも活躍中！

講座が始まりました!

書道教室

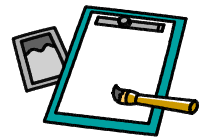

うたはともだち



もくもくキッズ

お箏（こと）教室



キリトリせん

こみこみスクール講座申込書（30年度6月号）

6月11日（月）締切

年 組 （申込日 / ）

児童名（必ずふりがなをふってください）

男 ・ 女

保護者名

印

講座名	○ 印
① 和太鼓教室	

各家庭 → こみこみポスト → こみこみ事務局

電話番号または携帯番号 ※今年度初めて申し込む方、連絡先に変更がある方のみ記入してください。

連絡欄（質問、参加する保護者等）

「こみこみスクール」カレンダー

6月



※お申し込みの講座と時間をご確認ください。
 ※欠席の場合は必ず事務局へ連絡をしてください。
 電話・FAX 306-7433
 携帯電話 090-9635-1643
 携帯メール komikomi_3677@ezweb.ne.jp

日	月	火	水	木	金	土
6/3	4 ☺ ☆こみこみルーム	5 ☺	6 (14:00~16:00) ☺ ☆うたはともだち ☆書道 [4校時限] ☆おりがみ(初級) <div style="border: 1px solid black; padding: 2px; width: fit-content; margin: 5px auto;">短縮4時間で給食無しのため、講座時間が変わり、お弁当持参となります！</div>	7 ☺ ☆もくもくキッズ	8 ☺ ☆こみこみルーム	9 (9:30~12:00) ☺ ☆百人一首 (10:00~11:30) ★グラウンドゴルフ ★科学教室(2回目) 
10	11 ☺ ☆こみこみルーム	12 ☺	13 (13:00~15:00) ☺ ☆うたはともだち ☆おりがみ(中級) ☆お箏教室	14 ☺ (もくもくキッズはお休み)	15 ☺ ☆こみこみルーム	16 (10:00~11:30) ☺ ☆書道 ☆土曜スタディ 
17  友の日	18 ☺ ☆こみこみルーム	19 ☺	20 (15:00~16:50) ☺ ☆うたはともだち ☆書道 ☆おりがみ(初級)	21 ☺ ☆もくもくキッズ	22 ☺ ☆こみこみルーム	23 (9:30~12:00) ☺ ☆百人一首 ☆手話 (~12:00) 
24 (13:30~) ★和太鼓教室	25 ☺ ☆こみこみルーム	26 ☺	27 (15:00~16:50) ☺ ☆うたはともだち ☆お箏教室 ★たのしいパソコン (2回目)	28 ☺ ☆もくもくキッズ	29 ☺ ☆こみこみルーム	30 (10:00~11:30) ☆ 書道 ☺ ☆土曜スタディ 
7/1	2 ☺ ☆こみこみルーム	3 ☺	4 (15:00~16:50) ☺ ☆うたはともだち ☆お箏教室	5 ☺ 授業参観 懇談	6 ☺ ☆こみこみルーム	7 9:30~12:00) ☺ ☆百人一首 (10:00~11:30) ★グラウンドゴルフ ★科学教室(3回目) 

☺ 印は、「こみこみ児童クラブ」のある日です。

☆継続講座 ★それ以外の講座

※土曜日の講座に参加するときは、必ず『うわぐつ』を持ってきてください。緊急時の避難の際に必要です。

